Capricorne Asiatique : clé de diagnostic

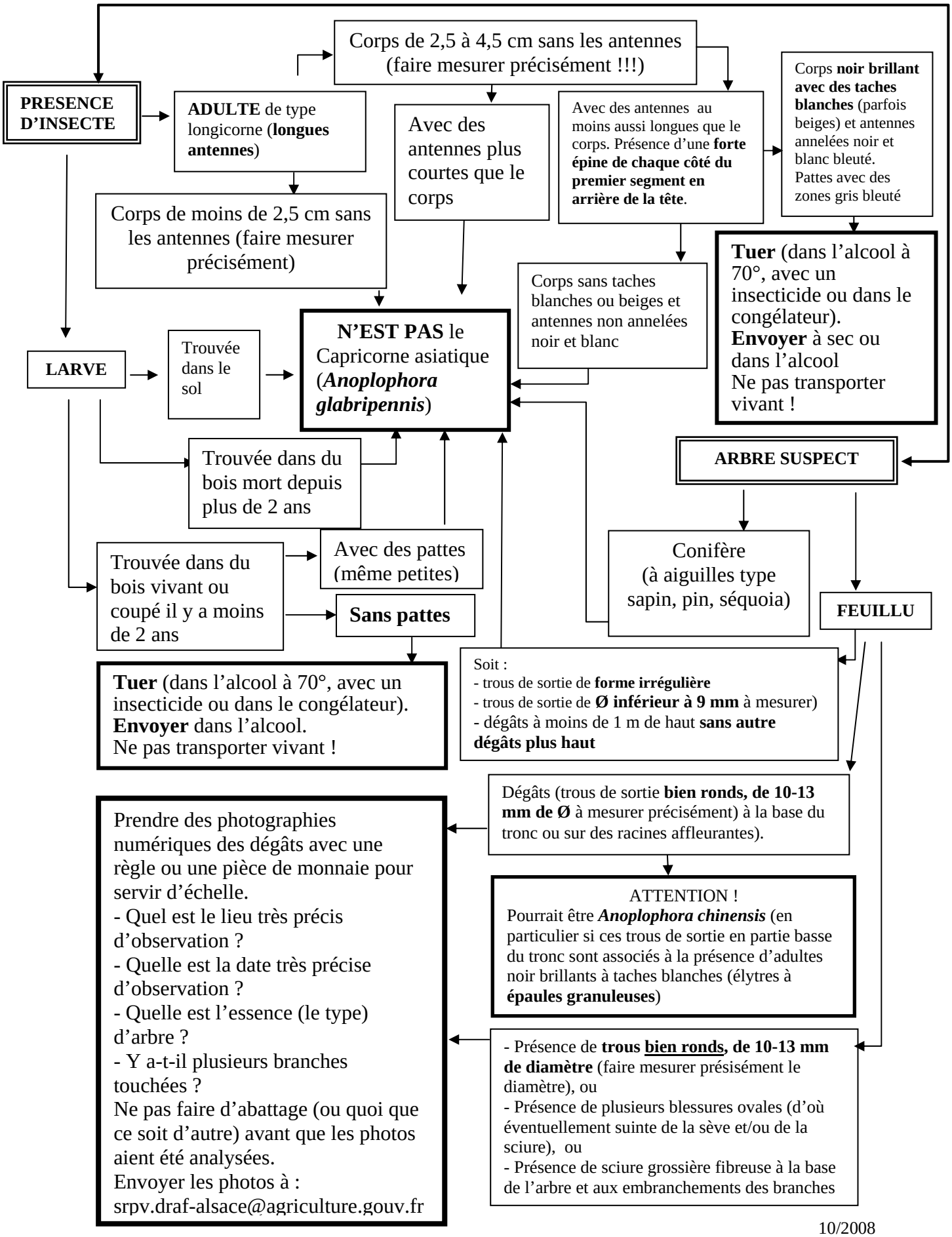

10/2008

Réalisé par la Société Alsacienne d'Entomologie – S. Hugel - www.sae.fr.vu